

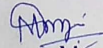



Rayat Shikshan Sanstha's,
Arts and Commerce College, Madha
Tal: Madha, Dist: Solapur

Perspective Plan

1. To make compliance of the recommendations made by the NAAC peer team at top priority.
2. To construct a separate and spacious college building with all teaching-learning facilities.
3. To strengthen short term courses and revise them as per the needs of students.
4. Up-gradation of the classrooms with ICT facilities.
5. To introduce new courses.
6. To review evaluation system and execute more programmes for the attainment of outcomes.
7. To strengthen research, consultancy and extension of the college.
8. To organize maximum programmes/activities for contributing to the national development.
9. To provide seed money for innovative research of the teacher and students.
10. To adopt one village and make it ODF free.
11. To enrich library with maximum printed books and extend to e-resources.
12. To make the campus Wi-Fi.
13. To encourage staff for digitized teaching methods.
14. Beautification of the campus with innovative environmental practices.
15. To modify the computer lab and language lab.
16. To energize feedback mechanism and involvement of the students.
17. To submit more and more proposals to the UGC and University.
18. To encourage the staff for Ph.D. completion.
19. To set up research center for Ph.D. and M.Phil.
20. To encourage energy conservation activities.
21. To sign more functional MoUs for academic and extension exchange.
22. To arrange programs for capability enhancement and development schemes.
23. To purchase more equipments for sports department.
24. To make compliance of audit in due time.
25. To install software and other teaching aids for divyangians.

Co-ordinator,
I.Q.A.C.
Arts & Commerce College
Madha, Dist. Solapur.





Principal,
Arts & Commerce College
Madha, Dist. Solapur



Rayat Shikshan Sanstha's,
Arts and Commerce College, Madha
Tal: Madha, Dist: Solapur

Strategic Plan: 2014-15

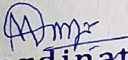
1. Completion of new college building.
2. Recognition of Ph.D. Supervisors.
3. Introduction of eco-friendly campus at new college building.
4. Academic Audit and digitization of administration.
5. Introduction of Wi-fi at campus.
6. Submission of more proposals to UGC.
7. Enhancing extension and welfare schemes of students.
8. Rainwater harvesting and solar panels.
9. Online tests for students.

Co-ordinator,
I.Q.A.C.
Arts & Commerce College
Madha, Dist. Solapur.





Principal,
Arts & Commerce College
Madha, Dist. Solapur



Rayat Shikshan Sanstha's,
Arts and Commerce College, Madha
Tal: Madha, Dist: Solapur

Strategic Plan: 2015-16

1. To strengthen UPSC and Banking Examination centre.
2. NSS Women's unit to be introduced.
3. Maximum contribution to Government campaign.
4. To strengthen 'Earn and Learn Scheme'
5. Smart Classes to be introduced.
6. Up gradation of Library.
7. To organize sports competitions of University.
8. Submission of more proposal to UGC.
9. Programmes for gender-equality.

Co-ordinator,
I.Q.A.C.
Arts & Commerce College
Madha, Dist. Solapur.





Principal,
Arts & Commerce College
Madha, Dist. Solapur



Rayat Shikshan Sanstha's,
Arts and Commerce College, Madha
Tal: Madha, Dist: Solapur

Strategic Plan: 2016-2017

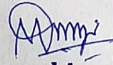
1. To shift in the new and spacious campus.
2. Submission of proposal to UGC and other funding agencies.
3. Proper utilization of CPE Grant for the overall development of the college.
4. Maximum use of Technology and online courses.
5. To make aware with the new NAAC assessment process.
6. To prepare SSR according to new NAAC guidelines.

Co-ordinator,
I.Q.A.C.
Arts & Commerce College
Madha, Dist. Solapur.





Principal,
Arts & Commerce College
Madha, Dist. Solapur



Rayat Shikshan Sanstha's,
Arts and Commerce College, Madha
Tal: Madha, Dist: Solapur

Strategic Plan: 2017-2018

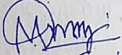
1. Introduce new courses.
2. Career oriented programs.
3. Campus Interviews.
4. Competitive exam centre.
5. Contribution to local community.
6. Energy saving & green landscaping.
7. To arrange blood donation camp, medical check-up etc.
8. Rayat Shikshan Sanstha's 'Centenary' celebration.
9. Alumnae Students Meet.

Co-ordinator,
I.Q.A.C.
Arts & Commerce College
Madha. Dist. Solapur.





Principal,
Arts & Commerce College
Madha, Dist. Solapur



Rayat Shikshan Sanstha's,
Arts and Commerce College, Madha
Tal: Madha, Dist: Solapur

Strategic Plan 2018-2019

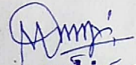
1. College 'Golden Jubilee' year celebration.
2. Submission of seminar/conference proposals.
3. Shifting in new college building.
4. Participation in national flagship programme.
5. Upgradation of ICT facilities.
6. To organize FDP's.
7. To conduct AAA of the institute

Co-ordinator,
I.Q.A.C.
Arts & Commerce College
Madha. Dist. Solapur.



Principal,
Arts & Commerce College
Madha, Dist. Solapur



SCHEDULE OF SECOND FLOOR LINTEL LEVEL BEAMS

TYPE	SIZE		STEEL			STIRRUPS				EXTRA OVER SUPPORT FOR L/4 AT TOP		REMARK
	B	D	BOTTOM	BEND	TOP	DIA.	C/C	FROM EACH SIDE UP TO L/4	BALANCE C/C	END SUPPORT	MIDDLE SUPPORT	
LINTEL	9"	6"	12 Φ 2	----	10 Φ 2	6	4"	Nos.	6"	----	----	UP TO SPAN 3 m

SCHEDULE OF COLUMNS AND FOOTINGS

COLUMN No.	S.F. COLUMN		REMARK
	SIZE	STEEL DIA. NOS.	
C-1,14,15,28	9"X18"	12 Φ 8	S.F. EXISTING COLMNS
C-2,3,4,5,6,7,8,9,10,11,12,13 16,17,18,19,20,21,22,23,24,25,26,27	9"X18"	16 Φ 4	S.F. EXISTING COLMNS
C-29,30,31,32,33,34,35,36,37,38,39,40,41,42	9"X18"	12 Φ 4	S.F. EXISTING COLMNS

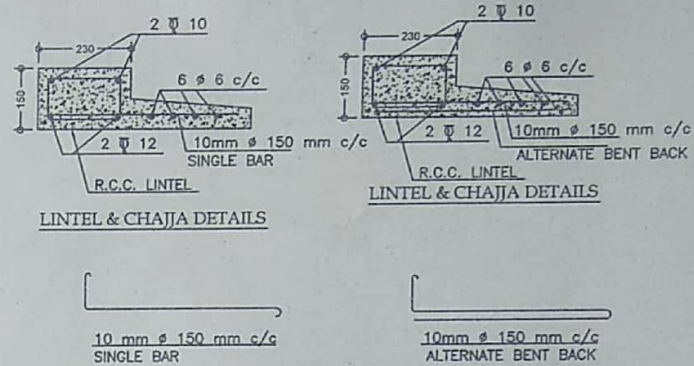

PRODUCED BY AN AUTODESK EDUCATIONAL PRODUCT

PRODUCED BY AN AUTODESK EDUCATIONAL PRODUCT

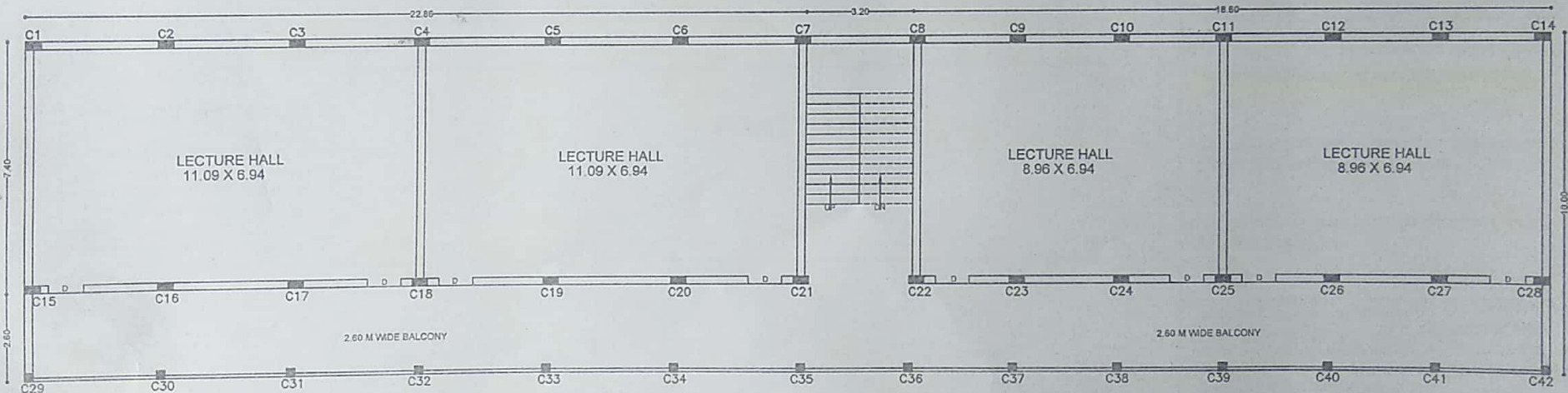

PROP. SECOND FLOOR PLAN
SCALE 1:100

True Copy

Principal,
Arts & Commerce College
Madha, Dist. Solapur



Principal,
Arts & Commerce College
Madha, Dist. Solapur

Hedge U.R.
HEDGIRE U. R.
B. E. Civil, MIE
Chartered Engineer
S.M.C. Structural Lic. No. 100

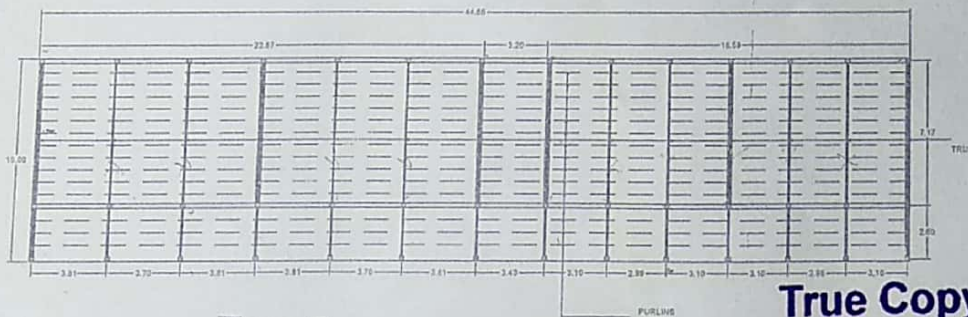
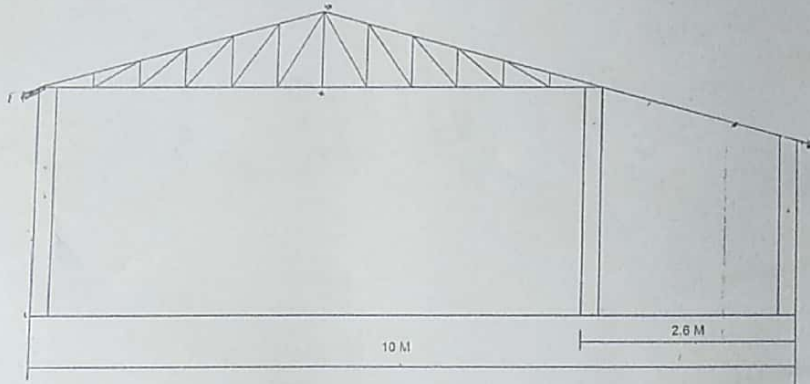

True Copy
Principal,
 Principal,
 Arts & Commerce College
 Madha, Dist. Solapur

Principal,
 Principal,
 Arts & Commerce College
 Madha, Dist. Solapur

True Copy
Principal,
 Principal,
 Arts & Commerce College
 Madha, Dist. Solapur



REV. NO.	DATE	SUBJECT/ISSUE
REVISION OR ISSUE		

PROJECT INFORMATION : CONSTRUCTION OF TRUSS

CLIENT INFORMATION : KATHALE SAHEB

ARCHITECT/ENGINEER :

ER. D. S. PAWAR
 VASTUSHILP STRUCTURAL CONSULTANT
 124/26, JUNI POLICE LINE, MURARJI BETH
 SOLAPUR
 Chartered & Structural Engineer
 SMC Lic. No. 123, M-163618-3
 Er. DHANANJAY S. PAWAR (9223355689)
 BE CIVIL, ME (STRUCTURES),
 CHARTERED ENGINEER INDIA

DRAWING TITLE: PRATT TYPE ROOF TRUSS

DRAWN BY: DSP	CHECKED BY: DSP
DATE :	DRWG NO. : 01

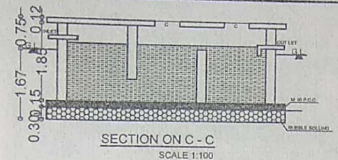

SECTION ON C - C
SCALE 1:100

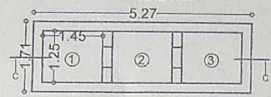

PLAN FOR SEPTIC TANK
CAPACITY 100 USER/DAY
SCALE 1:100

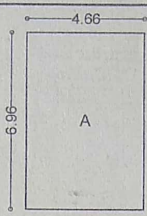

G.F. BLOCK PLAN
SCALE 1:200

AREA CALCULATION
A) $4.66 \times 6.96 = 32.43 \text{ SQ.M.}$
TOTAL B/UP AREA = 32.43 SQ.M.

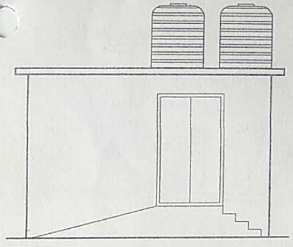

ELEVATION
SCALE 1:100

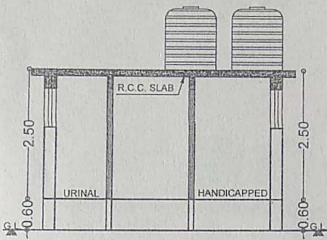

SECTION @ A-A
SCALE 1:100

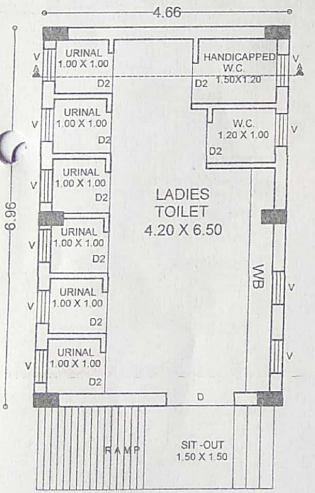

TOILET BLOCK PLAN
SCALE 1:100

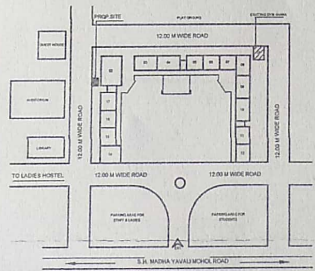

LOCATION PLAN
NOT TO SCALE

STAMP FOR APPROVAL

AREA STATEMENT		SQ.M.
1	TOTAL PLOT AREA	
2	G.F. B/UP AREA	32.43
3	TOTAL B/UP AREA	32.43

SCHEDULE OF DOORS & WINDOWS			
TYPE	SIZE	NO	DESCRIPTION
O	1.00X2.10	01	OPEN DOOR
D2	0.75X2.10	15	DOOR
V	0.80X0.75	15	M.S VENTILATAR
V1	0.75X1.00	02	M.S VENTILATAR

PROPOSAL
PROPOSED LADIES TOILET BLOCK
AT -ARTS & COMMERRS COLLEGE MADHA



Principal,
Arts & Commerce College
Madha, Dist. Solapur

SIGN. OF ENGINEER-

K.S. Kaulale
K.S. Kaulale
Consulting Civil Engineer
Madha, Dist. Solapur



True Copy

Principal,
Arts & Commerce College
Madha, Dist. Solapur

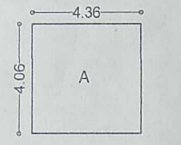
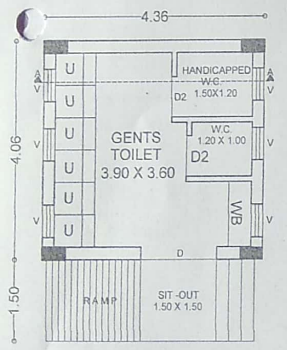
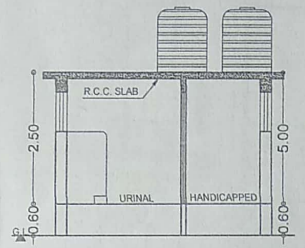
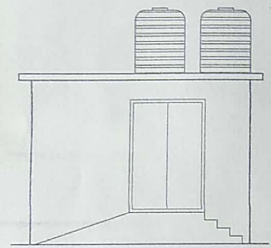
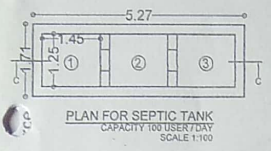
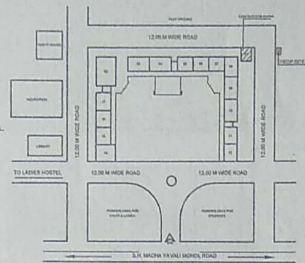
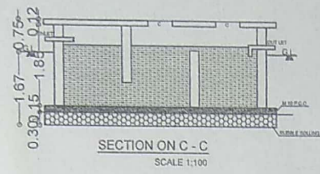

G.F. BLOCK PLAN
SCALE 1:200
AREA CALCULATION
A) 4.36 X 4.06 = 17.70 SQ.M.
G.F. B/UP AREA = 17.70 SQ.M.

AREA STATEMENT	SQ.M.
1 TOTAL PLOT AREA	
2 G.F. B/UP AREA	35.40
3 TOTAL B/UP AREA	35.40

SCHEDULE OF DOORS & WINDOWS			
TYPE	SIZE	NO	DESCRIPTION
O	1.60X2.10	01	OPEN DOOR
D2	0.75X2.10	15	DOOR
V	0.60X0.75	15	M.S VENTILATOR
V1	0.75X1.00	02	M.S VENTILATOR

PROPOSAL
PROPOSED GENTS -TOILET BLOCK
AT -ARTS & COMMERRS COLLEGE MADHA



Principal,
Arts & Commerce College
Madha, Dist. Solapur

SIGN. OF ENGINEER-

R.S. Kathale
R.S. Kathale
Consulting Civil Engineer
Madha, Dist. Solapur



True Copy
Principal,
Arts & Commerce College
Madha, Dist. Solapur

Proposed Library Building
Arts and Commerce College, Madha

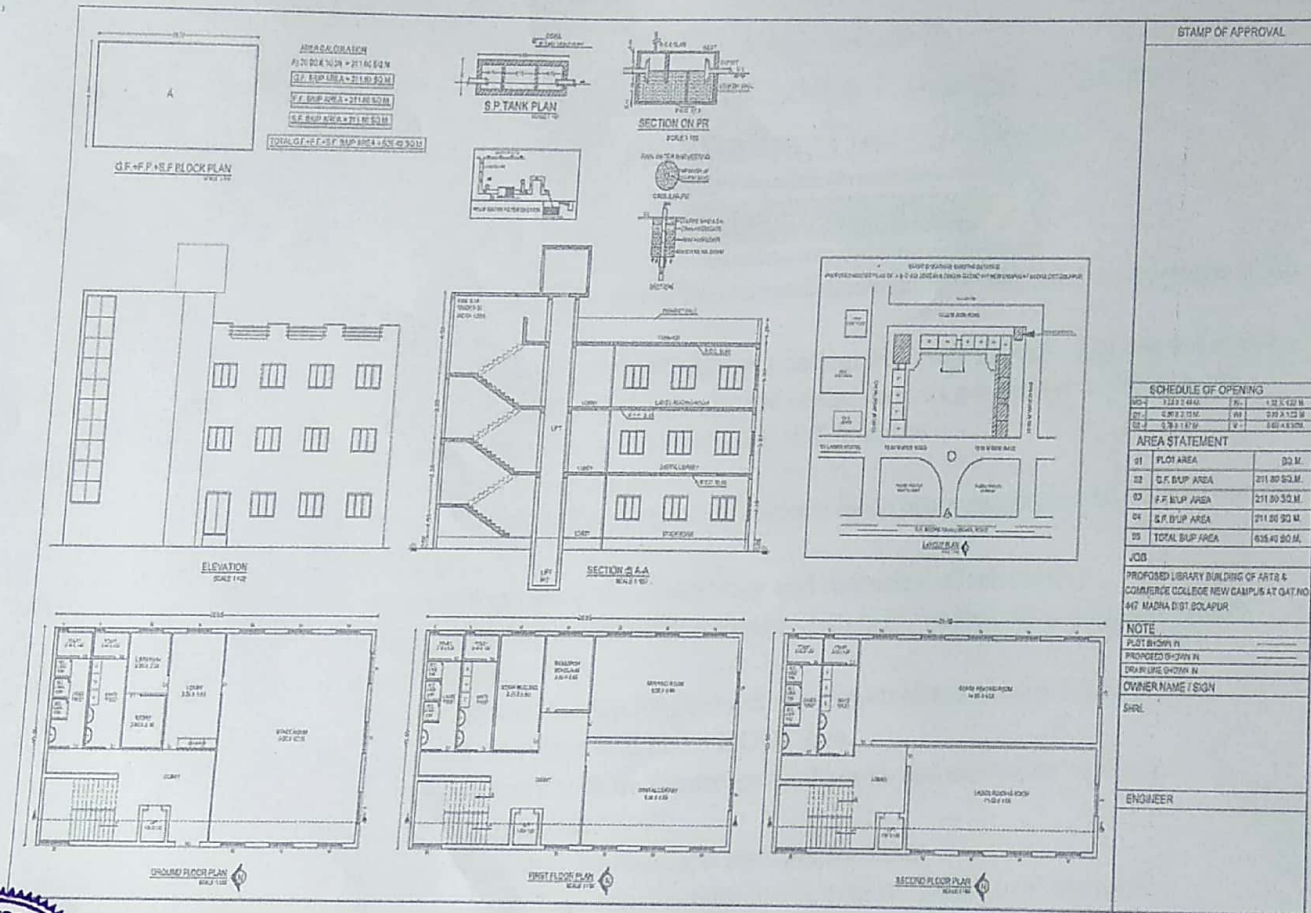

Civil Work	1,11,19,500
Electrician	3,33,585
Lift	5,00,000
Furniture	22,23,900
Digital Library	20,00,000
KIOS System	2,00,000
Solar System	4,00,000
CCTV	2,00,000
Fire Protection System	2,00,000
Contingencies	5,55,935
Engineer/Architect Fees	3,00,000
Total	1,80,32,920
Add GST 12%	21,63,950
Net Total	2,01,96,870
In Words-	
Rupees Two Crore One Lack Ninety Sixths Thousand Eight Hundred Seventy Only	



True Copy
[Signature]
Principal,
Arts & Commerce College
Madha, Dist. Solapur

[Signature]
R.S. Kathale
Consulting Civil Engineer
Madha, Dist. Solapur



[Signature]
Principal,
Arts & Commerce College
Madha, Dist. Solapur.

Rayat Shikshan Sanstha's
Arts & Commerce College, Madha Dist. Solapur
Division of Work
2014-2015

Sr.No	Name of Committee	Name	Designation	
01	Steering Committee	Prin.Dr.Ronge P.T.	Principal	Chairman
		Dr.Shaikh A.A.	Asso.Prof.	Member
		Mr.Takbhate P.V.	Asso.Prof.	Member
		Mr. Patil S.S.	Jr.CollegeTeacher	Member
		Mr. Masal V.P.	O.S.	Member
		Miss Ligade V.S	Jr.CollegeTeacher	Member
02	Prospectus Committee	Mr. Takbhate P.V.	Asso.Prof.	Chairman
		Mr. Patil S.S.	Jr.CollegeTeacher	Member
		Miss Sawant N.S.	Jr.Clark	Member
		Miss.LigadeV.S.	Jr.CollegeTeacher	Member
03	Admission Committee	Mr. Takbhate P.V.	Asso. Prof.	Chairman
		Dr.Shaikh A.A.	Asso.Prof.	Member
		Mr.Shinde K.B.	Asso.Prof.	Member
		Dr. Shitole B.B.	Asso.Prof.	Member
		Dr.Shinde R.A.	Assit. Prof.	Member
		Mr.Gholap D D	Assit. Prof.	Member
		Mr.Patil S.S.	Jr.CollegeTeacher	Member
		Smt. Sawant N.S.	Jr. Clerk	Member
		Miss.Kadam V.M.	B.A.III.	Member
		Miss.Patil Y.R.	B.Com.III	Member
04	Time-Table Committee Sr.College Jr.College	Mr.Sonawane A.B	Assit. Prof.	Chairman
		Mr. Kamble A.P	Asso.Prof.	Member
		Mr. Mulla K.N.	Assit.Prof.	Member
		Mr. Patil S.P.	Jr.CollegeTeacher	Chairman
		Mr. Kale B.R.	Jr.CollegeTeacher	Member
05	IQAC	Prin.Dr.Ronge P.T.	Principal	Chairman
		Dr.Mane S S	Asso.Prof	Co-ordinator
		Dr.Shaikh A.A.	Asso.Prof	Member
		Dr. Shitole B.B	Asso. Prof.	Member
		Mr.Takbhate P.V.	Asso. Prof.	Member
		Mr.Shinde K.B..	Asso Prof.	Member
		Mr. Sohani N.J.	Asso.Prof.	Member
		Mr. Sohani N.J.	Asso.Prof.	Chairman
		Mr. Takbhate P.V.	Asso. Prof.	Member
		Dr.Shaikh A.A.	Asso.Prof.	Member
06	Building Committee	Mr.Ghadage S.B	Assit. Prof.	Member
		Mr. Lawate N.S.	Jr.CollegeTeacher	Member
		Mr. Jadhav C.D.	Jr.CollegeTeacher	Member
		Shri.Masal V.P.	Superintendent	Member
		Mr. Murkute D.R.	Asso.Prof.	Chairman
		Dr. Shitole B.B	Asso. Prof.	Member
		Mr. Sohani N.J.	Asso.Prof.	Member
07	Purchase Committee	Mr. Kamble A.P	Asso.Prof.	Member
		Mr.Sapate R.H.	Jr. Clerk	Member



Rayat Shikshan Sanstha's
Arts & Commerce College, Madha Dist. Solapur
Division of Work
2015-2016

Sr.No	Name of Committee	Name	Designation	Chairman
01	Steering Committee	Prin.Dr.Ronge P.T.	Principal	Member
		Dr.Shaikh A.A.	Asso.Prof.	Member
		Mr.Takbhate P.V.	Asso.Prof.	Member
		Mr Kale B R	Jr.CollegeTeacher	Member
		Miss.Jagtap A V	Jr.CollegeTeacher	Member
		Mr. Gengje S H	O.S.	Member
02	Prospectus Committee	Mr. Takbhate P.V.	Asso.Prof.	Chairman
		Mr Dr Shinde R A	Asso.Prof.	Member
		Mr. Kale B R	Jr.CollegeTeacher	Member
		Miss Patil N R	Jr Clark	Member
03	Admission Committee	Mr. Takbhate P.V.	Asso. Prof.	Chairman
		Dr.Shaikh A.A.	Asso.Prof.	Member
		Mr.Kambale A P	Assit.Prof.	Member
		Mr. Shewale B C	Assit.Prof.	Member
		Dr.Shinde R.A.	Assit. Prof.	Member
		Mr.Gholap D D	Assit. Prof.	Member
		Dr.Pardeshi P B	Assit. Prof.	Member
		Mr.Kale B R	Jr.CollegeTeacher	Member
		Smt. Patil N R	Jr. Clerk	Member
		Miss.Thorat S.A.	B.Com.III	Member
		Miss.Barbole S.S.	B.A.III	Member
		04	Time Table Committee	Mr. Shewale B C
Mr.Dr. Ghadge S B	Assit Prof			Member
Mr. Mulla K.N.	Assit.Prof.			Member
05	IQAC	Prin.Dr.Ronge P.T.	Principal	Chairman
		Dr.Mane S S	Assit.Prof.	Co-ordinator
		Dr.Shaikh A.A.	Asso.Prof.	Member
		Mr. Shewale B C	Asso. Prof.	Member
		Mr.Takbhate P.V.	Asso. Prof.	Member
		Mr.Dr.Pardeshi P B	Assit.Prof.	Member
		Mr.Kamble A P	Assit.Prof.	Member
		Mr. Sohani N.J.	Asso.Prof.	Member
		Mr .Gaikwad M N	Librarian	Member
06	Building Committee	Mr. Sohani N.J.	Asso.Prof.	Chairman
		Mr.Shaikh A A	Asso.Prof	Member
		Mr. Takbhate P.V.	Asso. Prof.	Member
		Mr.Dr.Ghadage S.B	Asso.Prof.	Member
		Mr. Lawate N.S.	Jr.CollegeTeacher	Member
		Mr. Jadhav C.D.	Jr.CollegeTeacher	Member
		Shri Gengje S H	Superintendent	Member
07	Purchase Committee	Mr. Kamble A P	Assit.Prof.	Chairman
		Mr. Sohani N.J.	Asso.Prof.	Member
		Mr.Shewale B C	Assit.Prof.	Member
		Mr.Gholap D .D	Assit.Prof.	Member
		Mr.Sapate R.H.	Jr. Clerk	Member



Rayat Shikshan Sanstha's
Arts & Commerce College, Madha Dist. Solapur
Division of Work

2016-2017

Sr. No.	Name of Committee	Name	Designation	Chairman/Member
1	Steering Committee	Prin.Dr.Ronge P.T.	Principal	Chairman
		Dr.Shaikh A.A.	Asso.Prof.	Member
		Mr.Takbhate P.V.	Asso.Prof.	Member
		Mr. Gengje S.H.	O.S.	Member
2	Prospectus Committee	Mr. Takbhate P.V.	Asso. Prof.	Chairman
		Dr Shinde R A	Asso. Prof.	Member
		Miss Patil N R	Jr. Clerk	Member
3	Admission Committee	Mr. Takbhate P.V.	Asso. Prof.	Chairman
		Dr.Shaikh A.A.	Asso. Prof.	Member
		Mr.Kambale A P	Assist. Prof.	Member
		Dr.Shinde R.A.	Assist. Prof.	Member
		Mr.Gholap D. D	Assist. Prof.	Member
		Dr.Pardeshi P B	Assist. Prof.	Member
		Prof Gaikwad P.G	Assist. Prof.	Member
		Sou. Patil N R	Jr. Clerk	Member
		Mr.Dr. Ghadge S B	Assist. Prof.	Chairman
4	Time-Table Committee	Dr Shinde R.A	Assist. Prof.	Member
		Mr Kalel D.M	Assist. Prof.	Member
		Prin.Dr.Ronge P.T.	Principal	Chairman
5	IQAC	Prof Kori M.L	Assist. Prof.	Coordinator
		Dr.Shaikh A.A.	Asso.Prof	Member
		Mr.Takbhate P.V.	Asso. Prof.	Member
		Mr.Dr.Pardeshi P B	Assist. Prof.	Member
		Mr.Kamble A P	Assist. Prof.	Member
		Mr. Sohani N.J.	Asso.Prof.	Member
		Dr Shinde R.A	Asso.Prof.	Member
		Dr Ghadage S.B	Asso.Prof.	Member
		Prof Gaikwad M.N	Librarian	Member
		Sou. Patil N R	Jr. Clerk	Member
		Mr. Sohani N.J.	Asso.Prof.	Chairman
6	Building Committee	Mr.Shaikh A A	Asso.Prof	Member
		Mr. Takbhate P.V.	Asso. Prof.	Member
		Dr.Ghadage S.B	Asso.Prof.	Member
		Shri Gengje S.H.	O.S.	Member
		Mr. Kamble A.P.	Assist. Prof.	Chairman
7	Purchase Committee	Mr. Sohani N.J.	Asso.Prof.	Member
		Mr.Palkar J.M.	Assist. Prof.	Member
		Mr.Yadav M.S.	Head Clerk	Member
		Mr.Sapate R.H.	Jr. Clerk	Member
		Mr. Kamble A.P	Assist. Prof.	Chairman
8	Exam. Committee	Mr. Gholap D.D	Assist. Prof.	Member
		Mr. Palkar J.M	Assist. Prof.	Member
		Prin.Dr.Ronge P.T.	Principal	Chairman
9	Grievance and Redressal Committee	Dr.Shaikh A.A.	Asso.Prof.	Member
		Mr. Takbhate P.V.	Asso.Prof.	Member
		Mr. Sohani N.J.	Asso.Prof.	Member
		Sou Patil N.R	Jr.Clerk	Member



**Rayat Shikshan Sanstha's
Arts & Commerce College, Madha Dist. Solapur
Division of Work 2017-2018**

Sr.No.	Name of Committee	Name	Designation	Chairman/Member
1	Steering Committee	Prin. Dr.Ronge P.T	Principal	Chairman
		Mr.Takbhate P.V	Assoc Prof.	Member
		Dr.Shinde R.A	Asst Prof.	Member
		Mr. Gengje S.H	O.S.	Member
				Chairman
2	Prospectus Committee	Dr Shinde R. A	As. Prof.	Chairman
		Mr.Takbhate P.V	Assoc Prof.	Member
		Dr.Pardeshi P. B	Asst. Prof.	Member
		Miss Patil N. R	Jr. Clerk	Member
				Chairman
3	Admission Committee	Mr. Takbhate P.V	Assoc Prof.	Chairman
		Mr Kadam A.V	Assoc Prof.	Member
		Mr. Shinde K.B	Assoc Prof.	Member
		Dr.Shinde R.A	Asst. Prof.	Member
		Mr.Gholap D.D	Asst. Prof.	Member
		Dr.Pardeshi P. B	Asst. Prof.	Member
		Mr Gaikwad P.G	Asst. Prof.	Member
		Sou. Patil N. R	Jr. Clerk	Member
		Miss.Ohol P.K	B.A.II	Member
		Miss.Kazi A.U.	B.A.III	Member
				Chairman
				Member
4	Time-Table Committee	Dr. Ghadge S. B	Asst. Prof.	Chairman
		Dr Shinde R.A	Asst. Prof.	Member
		Mr Mane S.S	Asst Prof.	Member
5	IQAC	Prin.Dr.Ronge P.T	Principal	Chairman
		Mr Kori M.L	Asst Prof.	Coordinator
		Mr Kadam A.V.	Assoc Prof	Member
		Mr.Takbhate P.V	Assoc. Prof.	Member
		Mr.Dr.Pardeshi P. B	Asst. Prof.	Member
		Mr. Shinde K.B	Assoc Prof.	Member
		Mr. Gaikwad P.G	Asst. Prof.	Member
		Dr Shinde R.A	Asst. Prof.	Member
		Dr Ghadage S.B	Asst. Prof.	Member
		Mr Gaikwad M.N	Librarian	Member
		Sou. Patil N.R	Jr. Clerk	Member
				Chairman
6	Building Committee	Mr. Takbhate P.V	Assoc Prof.	Chairman
		Dr.Pardeshi P. B	Asst. Prof.	Member
		Dr.Ghadage S.B	Asst Prof.	Member
		Shri Gengje S.H	O.S.	Member
		Shri Bhosale P.C	Peon	Member
7	Purchase Committee	Mr Shinde K.B	Assoc Prof.	Chairman
		Mr Gaikwad M.N	Librarian	Member
		Mr Palkar J.M.	Asst. Prof.	Member
		Mr Sapate R.H	Jr. Clerk	Member
		Mr Gaikwad P.G	Asst Prof	Member
		Mr. Randive M.B	Jr. Clerk	Member
8	Exam. Committee	Mr Shinde K.B	Assoc Prof.	Chairman
		Mr Kalel D.M	Asst. Prof.	Member
		Mr Palkar J.M	Asst. Prof.	Member
		Mr Mane S.S	Asst. Prof.	Member
		Mr Poul Y.R	Peon	Member



**Rayat Shikshan Sanstha's
Arts & Commerce College, Madha Dist. Solapur
Division of Work 2018-2019**

Sr. No.	Name of Committee	Name	Designation	Chairman/Member
1	Steering Committee	Mr. Takbhate P.V	Principal	Chairman
		Mr. Kadam A.V.	Assoc Prof.	Member
		Dr. Shinde S.K.	Asst Prof.	Member
		Mr. Gengje S.H	O.S.	Member
2	Prospectus Committee	Mr. Londhe A.B.	As. Prof.	Chairman
		Mr. Kadam A.V.	Assoc Prof.	Member
		Dr. Palkar J.M.	Asst. Prof.	Member
		Miss Patil N. R	Jr. Clerk	Member
3	Admission Committee	Mr. Londhe A.B.	Asst. Prof	Chairman
		Mr. Kadam A.V	Assoc Prof.	Member
		Mr. Anantkvlas M.B.	Assoc Prof	Member
		Dr. Ubale P.P.	Asst. Prof.	Member
		Mr. Gaikwad P.G	Asst. Prof.	Member
		Dr. Ghadage S.B	Asst. Prof.	Member
		Sou. Patil N. R	Jr. Clerk	Member
4	Time-Table Committee	Mr. Dekonda G.K	Asst. Prof.	Chairman
		Dr. Dange D.M.	Asst. Prof.	Member
		Mr. Mane S.S	Asst. Prof.	Member
5	IQAC	Mr. Takbhate P.V	Assoc Prof.	Chairman
		Mr. Kori M.L	Asst. Prof.	Coordinator
		Mr. Kadam A.V.	Assoc Prof	Member
		Dr. Shinde S.K.	Asst. Prof.	Member
		Mr. Londhe A.B.	Asst. Prof	Member
		Mr. Anantkvlas M.B.	Assoc Prof	Member
		Mr. Gaikwad P.G	Asst. Prof.	Member
		Dr. Dange D.M.	Asst. Prof.	Member
		Dr. Ghadage S.B	Asst. Prof.	Member
		Mr. Gaikwad M.N	Librarian	Member
		Sou. Patil N.R	Jr. Clerk	Member
6	Building Committee	Mr. Londhe A.B.	Asst. Prof	Chairman
		Dr. Palkar J.M.	Asst. Prof.	Member
		Dr. Ghadage S.B	Asst. Prof.	Member
		Shri Gengje S.H	O.S.	Member
		Shri Bhosale P.C	Peon	Member
7	Purchase Committee	Mr. Kadam A.V.	Assoc Prof.	Chairman
		Mr. Gaikwad M.N	Librarian	Member
		Mr. Palkar J.M.	Asst. Prof.	Member
		Mr. Sapate R.H	Jr. Clerk	Member
		Mr. Gaikwad P.G	Asst. Prof	Member
		Mr. Randive M.B	Jr. Clerk	Member
8	Exam. Committee	Mr. Palkar J.M	Asst. Prof.	Chairman
		Sou., Dikonda R.G	Asst. Prof.	Member
		Mr. Mane S.S	Asst. Prof.	Member
		Mr. Poul Y.R	Peon	Member



Estd : 1970



Principal :
Dr. Panjabrao Ronge
M.A., M.Phil., P.G.D.T.E., Ph.D.

" Education Through Self-help is our motto" - Karmaveer

Rayat Shikshan Sanstha's

ARTS & COMMERCE COLLEGE, MADHA

Dist. Solapur (Maharashtra) Pin : 413 209

Affiliated to Solapur University, Solapur

Padmabhushan Dr.Karmaveer Bhaurao Patil, D.Litt.

Jr. College Index No.
24.04.001

☎ : STD (02183)

Office : 234026

Home : 234024

Computer : 234053

Fax : 234026

NAAC Accredited : 'B'

E-mail : accmadha@yahoo.com.

Ref.No. 328/2016-16

Date 29/11/2016

प्रति,
मा. इन्स्पेक्टरसो,
रयत शिक्षण संस्था, मध्य विभाग,
कर्मवीर समाधी परिसर, सातारा.

विषय- शेततळ्याच्या खर्चाबाबत...

संदर्भ - आपलेकडील जावक नंबर ६५५ दि.१७-६-२०१६ चे पत्र

महोदय,

या महाविद्यालयास जलयुक्त शिवार योजनेतर्गत शेततळ्यासाठी संस्थेने रु. ५,००,०००/- खर्चास मान्यता दिलेली असून शेततळ्यासाठी रु. ३,००,०००/- रुपये संस्थेकडून प्राप्त झालेले आहेत. सदर प्राप्त रक्कमेमधून आजपावेतो जे.सी.बी. भाडे, टिपर भाडे व ५०० मायक्रान कागदासाठी अॅडव्हान्स यासाठी खालीलप्रमाणे खर्च झालेला आहे. आपल्या माहितीसाठी सदर खर्चाचा अहवाल पाठवित आहे.

१. जे.सी.बी.भाडे १,६४,०००.००
२. टिपर/डम्पर भाडे ३९,०००.००
३. ५०० मायक्रान पेपर अॅड. १,५०,०००.००
४. ३ इंची पाईपलाईन पाईप अॅड. १५,०००.००

एकूण खर्च ... रुपये ३,६८,०००.०० (तीन लाख अडसष्ट हजार फक्त)

कळावे.

महोदय
ज. न. क. स. स. स.
O/C शेततळ्याच्या
आव्हानेचे वकिल



आपला विश्वासू,

प्राचार्य,

कला व वाणिज्य महाविद्यालय,
माडा, जि. सोलापूर.

Co-ordinator,
I.Q.A.C.

Arts & Commerce College,
Madha, Dist. Solapur.

21.6.2016

रयत शिक्षण संस्थेचे,
कला व वाणिज्य महाविद्यालय, माढा जि. सोलापूर
शेततळे कामाचा अहवाल जून २०१६

गेली तीन चार वर्षे राज्यात कमी पर्जन्यमान झाल्यामुळे दुष्काळजन्य परिस्थिती निर्माण झाली आहे. त्यामुळे पिण्याच्या पाण्याचा, जनावरांच्या चा-यांचा व शेतीपिकांच्या पाण्याचा प्रश्न अधिकच भिषण झाला आहे. या नैसर्गिक व काही प्रमाणात मानवनिर्मित आपत्तीवर मात करण्यासाठी यावर्षी सर्वच स्तरावर वेगवेगळे उपक्रम राबविले जात आहेत. व्यक्तीगत, सामाजिक संस्था, खाजगी संस्था, एन.जी.ओ., केंद्र व राज्य शासन यासाठी प्रयत्नशील झाले आहेत. देशाचे माजी कृषीमंत्री मा. ना. शरदचंद्रजी पवारसाहेब यांच्या दूरदृष्टीतून यासाठी अधिक उपयुक्त असे प्रकल्प नेमकेपणाने राबविले गेले. त्यासाठी त्यांनी रयत शिक्षण संस्थेलाही सामाजिक उपक्रमात सहभागी होण्यासाठी नियोजनबद्ध असे मार्गदर्शन केले. रयत शिक्षण संस्थेचे चेअरमन मा. डॉ. अनिल पाटीलसाहेब, संस्थेचे सचिव मा. डॉ. गणेश ठाकूरसाहेब, मध्य विभागीय सल्लागार मंडळाचे अध्यक्ष मा. संजीवकुमार पाटील व सर्वच मान्यवर पदाधिका-यांनी यामध्ये उत्स्फूर्त सहभाग नोंदवून कामाची सूत्रबद्ध आखणी केली. संस्थेच्या काही शाखाना महत्वपूर्ण प्रकल्प राबविण्याची जबाबदारी दिली. माढा परिसराची गरज लक्षात घेता माढा महाविद्यालयास खास बाब म्हणून शेततळ्याची कामगिरी सोपविली. त्याबद्दल सर्वांचे आभार.

माढा महाविद्यालयाला शेततळ्याची जबाबदारी दिल्यापासूनच सर्वांच्या मनांमध्ये उत्साहाचे वातावरण निर्माण झाले. मा. प्राचार्यांनी तात्काळ मिटींग बोलवून कामकाजाचे योग्य नियोजन केले. उन्हाळी सुट्टीचा कालावधी असूनही सर्व सेवक आनंदाने सहभागी झाले. शिक्षक व शिक्षकेत्तर कर्मचारी यांच्या वेगवेगळ्या टीम तयार करण्यात आल्या. जे.सी.बी., टिपर, ट्रॅक्टर व शेततळ्याच्या कामकाजासाठी, नोंदी ठेवण्यासाठी दिवस व रात्र अशा स्वरूपात कामाचे वाटप करण्यात आले व त्याचे वेळापत्रक बनविले.

रविवार दिनांक १५ मे, २०१५ रोजी महाविद्यालयाच्या स्थानिक व्यवस्थापन समितीचे सदस्य माजी आमदार मा. अॅड. धनाजीराव साठे यांच्या शुभहस्ते शेततळ्याच्या प्रकल्पाचे भूमिपूजन करण्यात आले. साधनांच्या उपलब्धतेनुसार शनिवार, दिनांक २१-५-२०१६ रोजी प्रत्यक्ष कामाला सुरवात झाली. ४५ मीटर लांब व २० मीटर रुंद आकाराचे शेततळ्याच्या तज्ज्ञ व्यक्तींच्या मार्गदर्शनाखाली आराखडा तयार करण्यात आला. जे. सी. बी.च्या सहाय्याने खोदाई करताना सुरवातीचा अर्धा फूट मातीचा थर निघाला त्यानंतर शेवटपर्यंत मुरुमच निघाला. हा मुरुम शेततळ्याच्या चारी बाजूस टिपरमधून उचलून रचून घेतला. पाणी साठविण्याची तळ्याची क्षमता लक्षात घेता या चारही बाजू अधिक मजबूत व भक्कम होण्याची काळजी घेतली. उर्वरित मुरुम महाविद्यालयाचे क्रीडांगणाच्या सुरु असलेल्या कामासाठी, व महिला वसतिगृहाच्या रस्त्यासाठी वापरण्यात आला.



Co-ordinator,
I.Q.A.C.
Arts & Commerce College,
Madha. Dist. Solapur.

शेततळ्याच्या आतील संपूर्ण भागास कागदासाठी काळ्या मऊ मातीचे आच्छादन देण्यात आले आहे. त्यासाठी महाविद्यालयाच्या जमिनीतील तालीची चंगली माती, टिपरव ट्रॅक्टरच्या मदतीने गोळा करून टाकली आहे. शेततळ्यामध्ये पाणी संकलित करण्याचेही योग्य नियोजन करण्यात आले आहे. महाविद्यालयाकडे असणा-या बोअरवेलच्या भोवती पाणी मुरण्यासाठी (झिरपण्यासाठी) त्याच्या कडेने चरपाडून व मोठी ताल टाकून घेण्यात आली आहे. त्यामुळे महाविद्यालयाच्या परिसरातील पाण्याचा ओघ बोअरच्या दिशेने वळविण्यात आला आहे. त्याचा फायदा बोअरवेलच्या पाणी वाढीसाठी झाला आहे. या बोअरवेलपासून शेततळ्यापर्यंत मजबूत पाईपलाईन टाकून पाणी नेण्याची व्यवस्था केली आहे. त्यामुळे बोअरचे पाणी नियमितपणे शेततळ्यात संकलित करता येणार आहे.

शेततळ्याच्या दोन बाजूस असणा-या जमिनीच्या बांधाभोवती चर पाडून बांध घालून पाणी एकत्रित गोळा करण्यात आले आहे. महाविद्यालयाच्या १९ एकर परिसरात पडणा-या पावसाचे पाणी वाहून न जाता ते या बांधांमुळे संकलित होत आहे. त्याठिकाणी शेतीपंप बसवून ते पाणी शेततळ्यात आणले जाणार आहे. त्यामुळे पाऊस काळात पडणारे पाणी वाया न जाता ते जमिनीतही झिरपणार आहे. त्याचा फायदा आपल्या शेजारील शेतकरी .. श्री. जाधव व श्री. जगताप यांच्या बोअरवेलला होणार आहे. त्यांचे शिल्लक असणारे पाणी ही त्यांनी शेततळ्याला देण्याचे विनाअट मान्य केले आहे. त्यामुळे पाणी संकलन प्रमाणात वाढ होईल.

शेततळे परिसरात महाविद्यालयाच्या दोन प्रशस्त इमारती आहेत. महिला वसतिगृहाची 1 इमारतीवरती पावसाळ्यात पडणा-या पावसाच्या पाण्याचे सायफन पध्दतीने विनाखर्ची-पाईपलाईनद्वारे शेततळ्यात आणले आहे. त्यास कोणताही इलेक्ट्रिक खर्चही येणार नाही. त्यामुळे इमारतीवरील पाणी वाया न जाता त्याचा सुयोग्य वापर करण्याचे नियोजन केले आहे.

माढा महाविद्यालयाचे शेततळे हे माढा परिसरासाठी सुरवातीपासूनच कुतूहलाचा विषय राहिले आहे. वेळोवेळी गावातील ग्रामस्थ, शेतकरी व तज्ञ मंडळी शेततळ्याला प्रत्यक्ष भेट देवून कामाचे कौतूक केले. सोलापूर जिल्ह्याचे उपजिल्हाधिकारी, माढ्याचे तहसिलदार व कृषी विभागाचे अधिकारी यांनीही शेततळ्याच्या कामाची स्तुती केली.

एकूणच शेततळ्याच्या आधारे अंदाजे ५० ते ६० लाख लिटर पाणी संकलनाची सोय झाली आहे. त्यामुळे महाविद्यालयाची या परिसरातील ९ एकर जमीन बागायती करण्यास फायदा होणार आहे. त्याचबरोबर पाणी आडवा पाणी जिरवा, वृक्ष लागवड व संवर्धन या शासकिय योजना राबविण्यास गती येईल त्याचा फायदा केंद्र व राज्य शासन, नॅक व वने आणि कृषी विभाग यांचे पर्यावरणपूरक विविध उपक्रम अधिक गतिशिलपणे राबविता येणार आहेत. औदयोगिकीकरणाच्या वाढत्या प्रमाणामुळे पर्यावरणाचे होणारे नुकसान थोपविण्यास यामुळे काही प्रमाणात मदतच होणार आहे. तसेच त्याचा महाविद्यालयाच्या विविध मूल्यांकनासाठीही फायदा होणार आहे.

Co-ordinator,
I. Q. A. C.
Arts & Commerce College
Madha. Dist. Solapur.



प्राचार्य,
कला व वाणिज्य महाविद्यालय,
माढा, जि. सोलापूर.

क्रमांक : १९७०



“स्वावलंबी शिक्षण हेच आमचे ब्रीद” - कर्मवीर
रयत शिक्षण संस्थेचे,

कला व वाणिज्य महाविद्यालय, माढा

जि. सोलापूर (महाराष्ट्र) पिन - ४१३२०९

“ सोलापूर विद्यापीठ संलग्नित ”

संस्थापक : पद्मभूषण डॉ. कर्मवीर भाऊराव पाटील, डी.लिट्.

प्राचार्य :
डॉ. श्री. पंजाबराव रोंगे
M.A., M.Phil., P.G.D.T.E., Ph.D.

नॉक मानांकन :- 'ब' श्रेणी

E-mail : accmadha@yahoo.com.

कनिष्ठ म.क्र.

२४.०४.००१

☎ : STD (०२१८३)

ऑफिस : २३४०२६

निवास : २३४०२४

संगणक : २३४०५३

फॅक्स : २३४०२६

जावक क्र. सफर/२०१६-१७

दिनांक : ५/१६/२०१६

प्रति -

श्री. पंजाबराव रोंगे

विषय : - शेतातसावरी ५०० भासकळ कागद परपत्राबाबत

जलोपय,

महाविद्यालयाच्या शेतातसावरी घेतलेल्या शेतातसावरी

५०० भासकळ पेपर एका झकळ तो पेपर पुरवण दुकळ वसवळ

देणे कामी आपण आपले परपत्रक घावे. शेतातसावरी पुरक

येवळ पाहणी दुकळ माणे आपण आपल्याकामी आहेत क आपण

कागद वसवळ देणेमा आहे. या कामी आपले परपत्रक

दि. १६/१६/२०१६ पर्यंत महाविद्यालयात घेविले कडा केतोने

वेद लिफाफ्यात पोस्तीके पाठवावे. मातंगळ कडिलेला डोदेशतमा

विगत वेळी जाणा नारी. दोदेशत सोकत कागद (पेपर) या कडुला

जोडणे आवश्यक आहे यामी नोंद घ्यावी.

उत्पाळा विश्वकर्मा

प्राचार्य,

कला व वाणिज्य महाविद्यालय,

माढा, जि. सोलापूर.



UNION QUALITY PLASTICS LTD

• Manufacturer of Uniliner Brand of Geomembrane •
REGD. OFFICE : 5th Floor, A.G.H Chambers, 379/381 Narsi Nattha Street, Mumbai - 400009.
• T + 91 22 2344 9885 • info@unionqualityplastics.com • www.UnionQualityPlastics.com

FACTORY : 204, GIDC Industrial Estate, Umbergaon 396171, GUJARAT

Date : 15-6-2016

रामानंद प्लास्टीक

मोडनिंब.ता.माढा.जि.सौलापूर

प्रो.नितीन मंरे

मो.७३५०९५९५७२

QUOTATION / ORDER CONFIRMATION

To, Art and commerce
college, madha.

Dear Sir,

This has reference to your enquiry regarding HDPE GEOMEMBRANE / POND Lining, we are giving our best quotation for HDPE GEOMEMBRANE / POND LINING.

- 1) Material : HDPE Lining, 500 Microns Thick, Black Color, ISI Mark 15351:2008.
- 2) Size :- 1 X 1 Sq.m
- 3) Rate :- Rs. 88 Sq. Mtr. (Total Amt.) :-
- 4) Taxes :- Inclusive
- 5) Payment :- 100% Advance
- 6) Deliver :- Within 15 to 20 days.
- 7) Prices :- Ex DELIVERED
- 8) Validity of Quotation :- 10 days.
- 9) A/C. DETAILS FOR RTGS : UNION QUALITY PLASTICS LTD.
ICICI BANK, NARIMAN POINT, A/C NO.:- 000405001418; IFSC CODE : ICICI0000004
- 10) PAN NO :- AAACU3472D

प्रमाणित,
कला व वाणिज्य महाविद्यालय,
माढा, जि. सोलापूर.

Hope our offer will meet with your requirement & favour us with your order at the earliest.

Thanking you

रामानंद प्लास्टीक एजन्सीज
प्रमाणित
नितीन मंरे
For UNION QUALITY PLASTICS LTD.

रामानंद प्लास्टीक एजन्सीज

Authorized Signatory
प्रमाणित

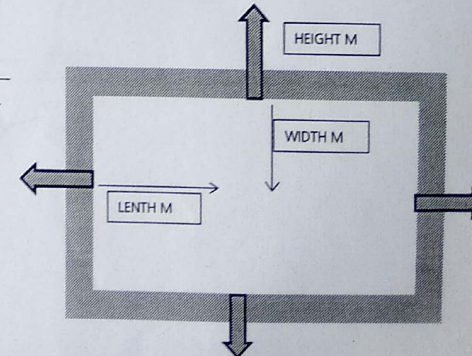

करारनामा

करारनामा छिद्र देणार. मा. प्राचार्य,
कला व वाणिज्य महाविद्यालय, मादा.

करारनामा छिद्र देणार - श्री नितीन शिवाजी मोटे पु.पो. बाकी
रामानंद प्लेस्टीक (प्राचीन) कोजठिक
डेपती - ~~प्रसिद्ध नुमांछिरी कमादिउ निशि~~
हरिमोहन फावडिक कोजठिक

मी (बाकी) सही करणार श्री नितीन शिवाजी मोटे
रा. बाकी कारणे करारनामा छिद्र देणे की आपण महाविद्यालयाच्या
शेताखाला कागद बसविणे बाकीचे माझे कोटेशन फरार झाले आहे.
शेताखाला $62 \times 38 = 2356$ चौ. मी. कागद लागेल. 500 भासफांन या
सदर कागद मी रु. 88 प्रति चौ. मी. दराने देण्याचे काम केले आहे.
कुपणीचा नाने आपण RTGS वारे अँडव्हॉलस म्हणून 1,50,000/- रूपये
भरणेचे आहेत. बाकी रकम आपण कागद बसवितांनंतर देणेची आहे.
सदर कागदाच्या ट्रान्झपोर्ट लॅन, छिल्लिंग चोर्नेस वेगळे लागणार नाहीत.
कागद बसविजेसाठी 7 फरार आपण देणेचे आहेत. कागद आपण
पैस 2 (दो) दिवसांमध्ये घेईल. छिल्लिंग 2 दिवसांमध्ये बदलत देऊ.
येणे प्रमाणे करारनामा बळक दिता.
दि. 15/11/2016

करार छिद्र देणार

प्राचार्य,
कला व वाणिज्य महाविद्यालय,
मादा. जि. सोलापूर.

करार छिद्र देणार



रामानंद प्लेस्टीक
कोजठिक, ता. मादा. जि. सोलापूर
प्रो. नितीन मोटे
मो. 9350999402

साक्षर

- 1) P.V. Talabhat
- 2) Dr. A.A. Shaikh
- 3) Shri. M.S. Yedav
- 4) Shri. Syhas More

1970



Principal :
Dr. Panjabrao Ronge
M.A., M.Phil., P.G.D.T.E., Ph.D.

" Education Through Self-help is our motto" - Karmaveer

Rayat Shikshan Sanstha's

ARTS & COMMERCE COLLEGE, MADHA

Dist. Solapur (Maharashtra) Pin : 413 209

Affiliated to Solapur University, Solapur

Padmabhushan Dr.Karmaveer Bhaurao Patil, D.Litt.

Jr. College Index No.
24.04.001

☎ : STD (02183)

Office : 234026

Home : 234024

Computer : 234053

Fax : 234026

NAAC Accredited : 'B'

E-mail : accmadha@yahoo.com.

Ref.No. : 920/2015-16

Date : 9/1/2016

प्रति,
श्री नितीन शिवाजी मोरे
मु.पो.वावी
ता.माढा जि. सोलापूर
द्वारा रामानंद प्लास्टिक्स, मोडनिंब

विषय- शेततळ्यासाठी ५०० मायक्रॉन पेपर पुरवठा करणेबाबत।

महोदय,

आपण महाविद्यालयासाठी आवश्यक असणा-या ५०० मायक्रॉन पेपरसाठी पाठविलेले आपले कोटेशन मंजूर करण्यात आलेले आहे. आपणास विनंती की, या महाविद्यालयासाठी ६२ × ३८ मिटर साईजचा पेपर शेततळ्यासाठी बसवून दयावा. सदर पेपरसाठी आवश्यक असणारी अॅडव्हान्स्ची रक्कम RTGS ने पाठविण्याची व्यवस्था करीत आहे. करारनाम्याप्रमाणे कागदाचा पुरवठा वेळेत होईल याची दक्षता घेवून सहकार्य करावे, ही विनंती.
कळावे.

आपला विश्वासू,

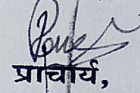
प्राचार्य,

कला व वाणिज्य महाविद्यालय,
माढा, जि. सोलापूर.

कॅश मेमो

रामानंद प्लास्टिक एजन्सी, मोडनिंब

मार्केट यार्ड, मोडनिंब, ता.माठा जि.सोलापूर

प्रोग्रा. नितीन शिवाजी मोरे मो. ७३५०१५१५७२

श्री. - प्राचार्य, कला व वाणिज्य महाविद्यालय, पॉ.नं. - 501

गांव - माठा जि. सोलापूर दिनांक -

तपशील	दर	रक्कम
HDPE lining 500 micron thick, Black Colour, ISF. Mark		2,07,328/-
श्रीगणेशादादी पेपर 62x38	88 Rs Sq.मी. =2356 Sq. mt	
कंपनीस RTGS करणेसाठी जमा		1,50,000/-
	एकूण	57,328/-

कला व वाणिज्य महाविद्यालय माठा
ता. - माठा जि. सोलापूर

ग्राहकाची सही

रामानंद



एजन्सी करितां

कॅश मेमो

रामानंद प्लास्टिक एजन्सी, मोडनिंब

मार्केट यार्ड, मोडनिंब, ता.माठा जि.सोलापूर

प्रोग्रा. नितीन शिवाजी मोरे मो. ७३५०१५१५७२

श्री. - प्राचार्य, कला व वाणिज्य महाविद्यालय, पॉ.नं. - 505

गांव - माठा जि. सोलापूर दिनांक - 21/1/19

तपशील	दर	रक्कम
HDPE lining 500 micron thick black colour paper चे इतरिण विक्रि मिळो. के. पंचावळ एमक करत.		57,328/-
		2,328/-
		55,000/-
चेक ने मिळो. चेक नं. 13646 कला व वाणिज्य महाविद्यालय माठा ता. - माठा जि. सोलापूर		
	एकूण	

कला व वाणिज्य महाविद्यालय माठा
ता. - माठा जि. सोलापूर

ग्राहकाची सही

रामानंद प्ला.



एजन्सी करितां

INVOICE

 <p>Union Quality Plastic Ltd (An ISO 9001:2000 Certified Company) Dist.Thane-401606 Shop.No 2,Araj Pada, Taluka Talasari TIN NO- 27670932574 Dt,17/07/2012</p>				Invoice & Date 065 dated 10.08.2016	Company Ref.
				Name & Address of Consignee: ARTS & COMMERCE COLLAGE At Post MADHA Taluka Madha Dist. Solapur	
Registered Office: 379/381Narsi Natha Street, A.G.H. Chambers, 5 th Floor, Mumbai – 400 009 Phone : (022) 23449885				Transporter UNITED ROADLINK	Place Of Loading Talasari
				Place of Discharge	Final Destination Solapur
Marks & Batch No	Description of Goods	Taxes	Total SQM	Rate INR	Amount
				Rate per SQM	INR
	HDPE FABRIC COATED WITH LDPE COLOUR – BLACK DULY ISI MARK -15351:2008 420GSM , 500 MICRON SIZE 44*45 MTR		2356	73.33	172765
					11780
			TOTAL	INR	184545
Amount Chargeable TOTAL (In Words) One lack Eighty Four Thousand Five Hundred Fourty Five Rupees Only.				Signature & Date FOR UNION QUALITY PLASTICS LTD Authorized Signatory/Director	
Factory: Union Plastic Ltd. Plot No. 204/205, G.I.D.C. Ind. Estate, Umbergaon – 396 171 Dist. Valsad, Gujarat. Tele Fax.(0260) 2562591					

INVOICE

 <p>Union Quality Plastic Ltd (An ISO 9001:2000 Certified Company) Dist.Thane-401606 Shop.No 2,Araj Pada, Taluka Talasari TIN NO- 27670932574 Dt,17/07/2012</p>	Invoice & Date 065 dated 10.08.2016	Company Ref.
	Name & Address of Consignee: ARTS & COMMERCE COLLAGE At Post MADHA Taluka MADHA Dist. Solapur	

Registered Office: 379/381Narsi Natha Street, A.G.H. Chambers, 5 th Floor, Mumbai – 400 009 Phone : (022) 23449885	Transporter UNITED ROADLINK	Place Of Loading Talasari
	Place of Discharge	Final Destination Solapur

Marks & Batch No	Description of Goods	Taxes	Total SQM	Rate INR	Amount
				Rate per SQM	INR
	HDPE FABRIC COATED WITH LDPE COLOUR – BLACK INSTALLATION CHARGES DULY ISI MARK -15351:2005 SIZE 44*45 MTR – 420GSM 500 MICRON Service Tax@12% Education Cess@2% Higher Education Cess@1% SERVICE TAX NO.: AAACU3472DST001		2356	16.02	38167
					4240
					41
					20
			TOTAL	INR	42,468

Amount Chargeable TOTAL (In Words) Forty Two Thousand Four Hundred Sixty Eight Rupees Only.	Signature & Datex FOR UNION QUALITY PLASTICS LTD  Authorised Signatory/Director
Factory: Union Plastic Ltd. Plot No. 204/205, G.I.D.C. Ind. Estate, Umbergaon – 396 171 Dist. Valsad, Gujarat. Tele Fax.(0260) 2562591	<p><i>un related transaction</i></p>

“स्वावलंबी शिक्षण हेच आमचे ब्रीद” - कर्मवीर

रयत शिक्षण संस्थेचे,

कला व वाणिज्य महाविद्यालय, माढा

जि.सोलापूर (महाराष्ट्र) पिन - ४१३२०९

“ सोलापूर विद्यापीठ संलग्नित ”

संस्थापक : पद्मभूषण डॉ. कर्मवीर भाऊराव पाटील, डी.लिट्.

कनिष्ठ म.क्र.

२४.०४.००१

STD (०२१८३)

ऑफिस : २३४०२६

निवास : २३४०२४

संगणक : २३४०५३

फॅक्स : २३४०२६

पंजाबराव रोंगे
Phil., P.G.D.T.E., Ph.D.

नॉक मानांकन :- 'ब' श्रेणी

E-mail : accmadha@yahoo.com.

जावक क्र. सीफई/२०१६-१७

दिनांक : ११/५/२०१६

प्रति,

श्री अजिंक्य भाऊराव भास्कर

माढा

विषय :- जे.सी.बी. व टिपर परपत्राबाबत

महोदय,

महाविद्यालयाच्या शैक्षणिक दप्तरीच्या शेतकऱ्यांच्या

विकासीसाठी आपले जे.सी.बी. तशीच व टिपरने परपत्र

केंद्र शाखे अंतर्गत दि.१५.५.२०१६ पासून बाह्य केंद्र

प्रत्येकीक अंतर्गत त्याद्वारे तशीच व टिपर महाविद्यालयाकडे

हजर ठेवित.

आपले.

आपला विश्वासू.

प्राचार्य,

कला व वाणिज्य महाविद्यालय,

माढा, जि. सोलापूर.

दि. १४/५/१९६६

श्री

भा. प्रान्चार्य

कला व वाणिज्य महाविद्यालय
माहा

विषय - श्रवण प्रयोग कोटेशन वस्तु
मद्येय

आपले इंडिया शेताचे श्रवण
कारणेसाठी येपर व मद्येय कुरवरा कालेचे
कोटेशनचे पत्र मिळाले ल्यानुषार माझे
दा श्रवण प्रयोगे श्रावण

येपर - ६ तासासाठी प्रॉपिशन रु ४५००/-

मद्येय - प्रॉपिशन रु ११५०/-

वरील महा काय मिळणे वस्तु किंतीची आहे

नाम
Principal,
Arts & Commerce College,
Madha. Dist. Solapur.

नाम: श्रवण
श्री. सुधा प्रसा -
काल श्रवण प्रयोगे माहा

1970



Principal :
Dr. Panjabrao Ronge
M.A., M.Phil., P.G.D.T.E., Ph.D.

" Education Through Self-help is our motto" - Karmaveer

Rayat Shikshan Sanstha's

ARTS & COMMERCE COLLEGE, MADHA

Dist. Solapur (Maharashtra) Pin : 413 209

Affiliated to Solapur University, Solapur

Padmabhushan Dr.Karmaveer Bhaurao Patil, D.Litt.

Jr. College Index No.
24.04.001

☎ : STD (02183)

Office : 234026

Home : 234024

Computer : 234053

Fax : 234026

NAAC Accredited : 'B'

E-mail : accmadha@yahoo.com.

Ref.No. : १८१२०१६

Date : १६/११/१६

प्रति,
मा. सचिवसांगे,
रयत शिक्षण संस्था,
सातारा

विषय- जलयुक्त शिवार प्रकल्प- शेततळे प्लॅन व एस्टिमेटला परवानगी मिळणेबाबत.

महोदय,

रयत शिक्षण संस्थेच्या जलयुक्त शिवार प्रकल्पांतर्गत या महाविद्यालयासाठी शेततळे प्रकल्प मंजूर झालेला आहे. सदर प्रकल्पाचे प्लॅन व एस्टिमेट तयार केले असून यासाठी अंदाजे खर्च रुपये ५५१३४४/- येणार असून शेततळे साईज ३०×३०×५.५० मिटर असा आहे. या तळ्याची साठवणूक क्षमता ४९ लाख लिटर्स आहे.

सोबत सदर प्लॅन व एस्टिमेट आपल्या मंजूरीसाठी पाठवीत आहे. सदर प्लॅन व एस्टिमेटला आपली मंजूरी मिळावी, अशी विनंती आहे.

कळावे.

सोबत - वरीलप्रमाणे

प्रत माहितीसाठी
मा. इन्स्पेक्टरसांगे,
रयत शिक्षण संस्था, मध्य विभाग,
सातारा

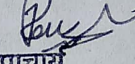

आपला विश्वासू,

प्राचार्य

कलम व वाणिज्य महाविद्यालय
माढा, जि. सोलापूर.

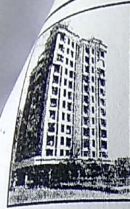

Ravindra S. Kathale

Consulting Civil Engineer
Madha-413209
Mob. 9767317161

Ref. No.

Date 13 / 5 / 2016

ESTIMATE

Name of owner:- **Arts & Commerce College, Madha.**

Name of work:- **Proposed construction ^{of} Earthen Water tank.**

SPECIFICATION:-

Size of Tank	=	30.00 x 30.00 x 5.50 M
Depth of Cut	=	3.00
Bund Height	=	2.00
Total Height of pond (M)	=	5.50
Top width of the Bund (M)	=	2.30
Free Board of Pond (M)	=	0.50
Storage Capacity is	=	49 Lakh Litres

Principal,
Arts & Commerce College,
Madha. Dist. Solapur.

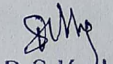

R.S. Kathale
Consulting Civil Engineer
Madha. Dist. Solapur

Name of Work:- **Proposed Construction of Earthen Water Tank**
Arts & Commerce College, New Campus, Madha,
Storage Capacity is = 49 Lakh Litres

ABSTRACT

Sr No	Item	Qty	Rate	Per	Amount
1	Excavation for pond in soil and Soft murum including removing excavated material up to distance 50 Mtrs. beyond the pond area, stacking and spreading including shorting etc. By mechanical means	1890.00	100.00	Cum	1,89,000=00
2	Excavation for pond in hard boulders including removing the excavated material upto distance 50 Mtrs. beyond the ponds area stacking and spreading including shorting strutting etc. By mechanical means.	810.00	128.00	Cum	1,03,680=00
3	Providing and spreading soil layer by layer dewatering stacking preparing the bed and slope's ramming including transporting the material shoring and loose soil lead upto 0.500 Mtrs. Stacking spreading strutting beyond the sides of pond as per drawing and compaction as per Engineer's instruction etc.	390.00	64.60	Cum	25,194=00
4	Providing and spreading water proof Mat pond Liner type fl Reinforced Geomembrane 0.50 mm thick paper with ISI Mark				

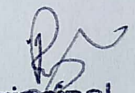
	Standard company installation work as laying/lining and sealing as Engineer's instruction etc. Add 10% error in paper spreading etc complete.	1650.00	64.60	Cum	25,194=00
5	Providing and erecting 1.50 meter high wire fencing with seven rows of barbed wire supported on M. S. Angles (50mm x 50mm x 6mm) at 2.5 meters, centre to centre including excavating pits for foundation, fixing post in cement concrete 1:4:8 of size 45x45x45 cm, fastening the wire and painting the M. S. Angles with one coat of red lead primer and two coats of painting etc.	140.00	548.00	R. M.	76,220=00
Total					5,51,344=00
Say Rs.					5,51,344=00
Total Estimated Cost- Rs. Five Lakh Fifty One Thousand Three Hundred Forty Four Only					

Principal,
 Arts & Commerce College,
 Madha. Dist. Solapur.

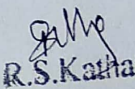
R.S. Kathale
 Consulting Civil Engineer
 Madha. Dist. Solapur

Rayat Shikshan Sanstha's
Arts and Commerce College, Madha

TREE PLANTATION

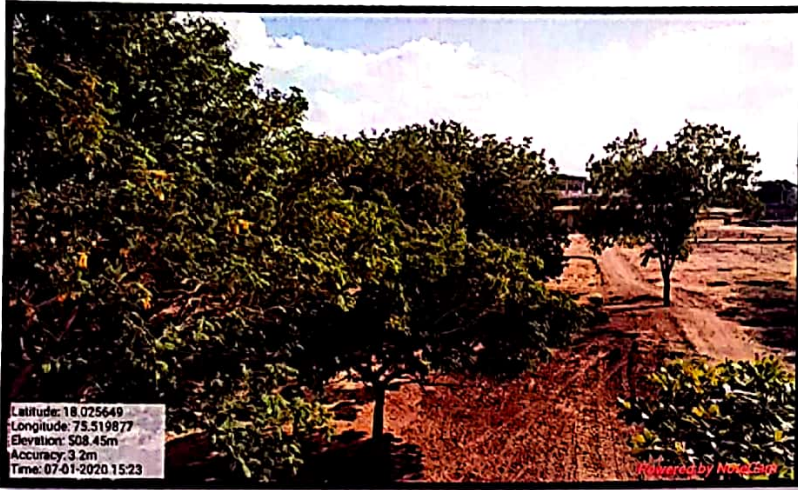

(Signature)
**Co-ordinator,
I.Q.A.C.
Arts & Commerce College**



(Signature)
**Principal,
Arts & Commerce College
Madha, Dist. Solapur**



[Handwritten Signature]

Co-ordinator,
I.Q.A.C.
Arts & Commerce College
Madha, Dist. Solapur.



[Handwritten Signature]

Principal,
Arts & Commerce College
Madha, Dist. Solapur



**Co-ordinator,
I.Q.A.C.
Arts & Commerce College
Madha. Dist. Solapur.**



**Principal,
Arts & Commerce College
Madha. Dist. Solapur**



Manoj
Co-ordinator,
I.Q.A.C.
Arts & Commerce College
Madha, Dist. Solapur.



[Signature]
Principal,
Arts & Commerce College
Madha, Dist. Solapur

Rayat Shikshan Sanstha's
Arts And Commerce College, Madha

AUTO OFF BORE CONNECTION

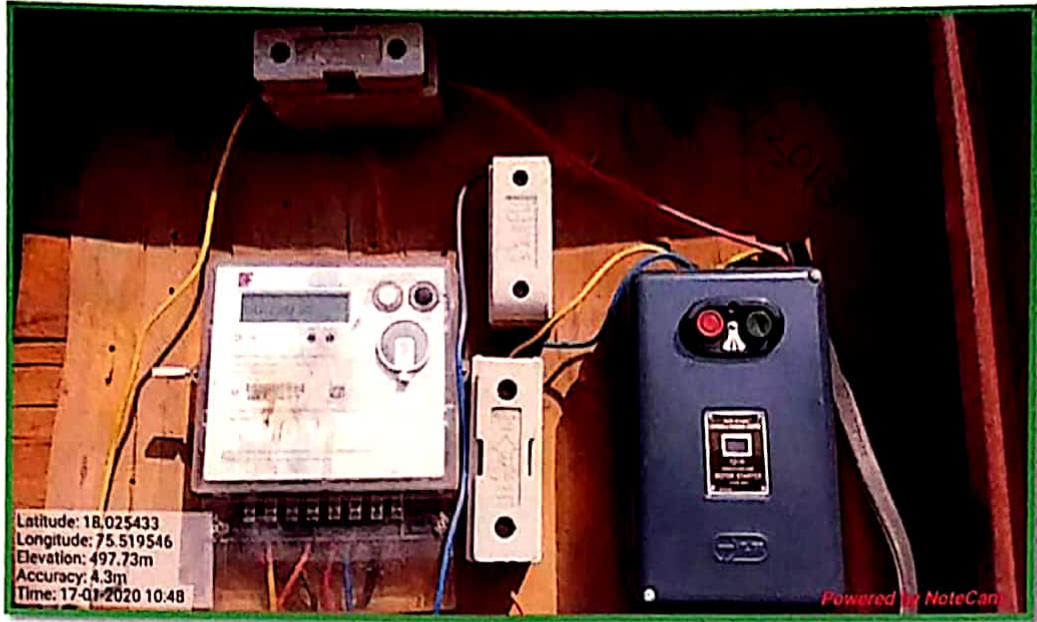

BOREWELL



M. Raj

**Co-ordinator,
I.Q.A.C.**

**Arts & Commerce College
Madha. Dist. Solapur.**



Ramesh

Principal

**Arts & Commerce College
Madha. Dist. Solapur**

रयत शिक्षण संस्थेचे
कला व वाणिज्य महाविद्यालय, माढा
सुचना

दि.१०.०७.२०१८



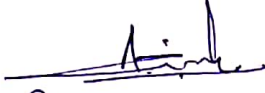

ज्युनिअर व सिनिअर कॉलेजमधील एन.सी.सी कॅडेटसना कळविण्यात येते की आपल्या महाविद्यालयात वृक्षारोपन हा कार्यक्रम दि.१२.०७.२०१८ रोजी आयोजित केला आहे, तरी सर्व एन.सी.सी कॅडेटसनी सकाळी ठिक ९.०० वाजता ज्युनिअर कॉलेज ग्राऊंड येथे हजर रहावे, जे कॅडेटस गैरहजर राहतील त्यांच्यावर एन.सी.सी नियमानुसार कडक कारवाई करण्यात येईल याची संबंधितांनी नोंद घ्यावी.

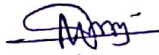

प्रिन्सिपल प्रमुख
ए.ए.ओ.

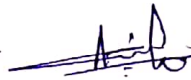
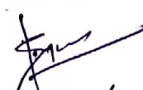
Co-ordinator,
I.Q.A.C.
Arts & Commerce College,
Madha, Dist. Solapur.

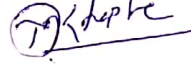
प्राचार्य,
कला व वाणिज्य महाविद्यालय,
माढा, जि. सोलापूर.

XI Arts - 
XII Arts - 
XI com. - 
XII com. - 
XI sci. - 
XII sci. - 

रयत शिक्षण संस्थेचे
कला व वाणिज्य महाविद्यालय, माढा
वृक्षारोपन

दिनांक १३.०७.२०१८

एन.सी.सी विभाग

शैक्षणिक वर्ष २०१८ -१९ मध्ये महाविद्यालयातील ज्युनिअर कॉलेज परीसराल वृक्षारोपन हे उपक्रम दिनांक १२.०७.२०१८ रोजी घेण्यात आले, यामध्ये एकूण ४९ एन.सी.सी. कॅडेट्सनी सहभाग घेऊन विविध प्रकारच्या एकूण २३ रोपांची लागवड महाविद्यालयाचे प्रभारी प्राचार्य डॉ.प्रतापकुमार उबाळे व उपप्राचार्य ताकभाते सर यांच्या मार्गदर्शनाखाली केली.व पर्यावरणास पोषक असे वातावरण निर्माण करण्याचे काम एन.सी.सी. विभागाने करून मोलाचे कार्य केले.

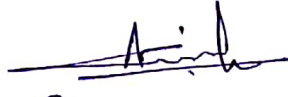
विभाग प्रमुख
C.T.O.

Co-ordinator,
I.Q.A.C.
Arts & Commerce College,
Madha. Dist. Solapur.

प्राचार्य,
कला व वाणिज्य महाविद्यालय,
माढा. जि. सोलापूर.

रघत शिक्षण संस्थेत

कला व वाणिज्य महाविद्यालय, मरदा, जि. सोलापूर

पुस्तकरीपण कार्यक्रम



Co-ordinator,
I.Q.A.C.,
Arts & Commerce College,
Madha, Solapur

रयत शिक्षण संस्थेचे

कला व वाणिज्य महाविद्यालय, मादा

पुद्धारोपन हा कार्यक्रम दि.१२.०७.२०१८ रोजी आयोजित केले आहे.
खालील पैकी एन.सी.सी कॅडेट उपस्थित होते.



Sr.No.	REGTL NO.	RANK	NAME OF CDT	DATE OF BIRTH	MOBILE NO.	SIGN
1	MH/16/SDA/941201	CDT	MALI SWAPNIL SHAIKH	27/04/1999	9890605971	S.S. Mali
2	MH/16/SDA/941202	CDT	JADHAV SHUBHAM PARMESHWAR	15/04/1999	9922465477	Jadhav S.P.
3	MH/16/SDA/941203	JUO	KAZI TAUFIK SHAMIN	29/12/1996	8806556142	Kazi S.
4	MH/16/SDA/941204	CDT	BOBADE SAHIL NARAYAN	15/12/1999	7774963086	Bobade S.
5	MH/16/SDA/941205	CDT	GHULE SAGAR DILIP	21/09/2000	8380993202	Ghule S.D.
6	MH/16/SDA/941208	SGT	GUND RAKESH HANUMANT	10/10/1999	9665389796	R.H. Gund.
7	MH/16/SDA/941209	CDT	SIRSAT AMAR RATILAL	13/10/1999	9067298911	S.R.T.
8	MH/16/SDA/941212	CPL	MARKAD RAVINDRA SANTOSH	07/09/1999	7057756323	Markad R.S.
9	MH/16/SDA/941217	CDT	BHISE VIKAS SANJAY	06/04/2000	7264861927	V.S. Bhise
10	MH/16/SDA/941221	CDT	KADAM ARVIND RAMESH	16/08/2000	9604213967	Kadam A.R.
11	MH/SD/15/172720	CDT	JADHAV PRASHANT MACHINDRA	20/06/1998	8600397126	P.M. Jadhav
12	MH/SD/15/172722	SUO	SHINDE ROHAN PRADIP	28/04/1999	9028949155	Shinde R.P.
13	MH/SD/15/172729	CDT	PAWAR DIGVIJAY ASHOK	15/04/1999	7378460009	D.A. Pawar
14	MH/SD/15/172739	SUO	CHANGBHALE BALVEER SANJAY	27/11/1999	7057425858	Chang
15	MH/17/SDA/941201	CDT	BHARAT BAHUBALI VASAGADEKAR	20/04/2001	8600975399	Bharat V.B.
16	MH/17/SDA/941202	CDT	PRASHANT LAXMAN MISKAR	02/02/2001	8380078430	Miskar P.L.
17	MH/17/SDA/941203	JUO	JEEVAN MAHADEV GOSAVI	12/01/2001	9370994145	Jeevan J.M.
18	MH/17/SDA/941204	CDT	JIVAN DHANAJI BHANGE	18/11/2001	9960352720	Bhange J.D.
19	MH/17/SDA/941205	CDT	NIKHIL DATTATRAY SHINDE	12/10/1999	9623233259	Nikhil M.D.

20	MH/17/SDA941206	CDT	ATUL DATTATRAY GOSAVI	17/04/2000	7559251949	Gosavi P.D.
21	MH/17/SDA941207	CDT	DATTATRAY LAXMAN MISKAR	30/07/2000	7028204504	D.L. Misar
22	MH/17/SDA941208	CDT	ONKAR HARIDAS BHARATE	24/09/2001	9145540847	Bharate
23	MH/17/SDA941209	CDT	VIKAS BHARAT RAUT	12/08/2000	9923051281	Raut V.B.
24	MH/17/SDA941210	CDT	VAIBHAV TANAJI GAVLI	28/11/1998	9657420578	Gavli V.P.
25	MH/17/SDA941211	CDT	SARANG DHANAJI MANE	08/06/2001	9922559196	mane
26	MH/17/SDA941212	SGT	SAURABH DHANIRAM BHUI	18/02/2001	9545743728	S. Bhui
27	MH/17/SDA941213	CDT	AKASH POPAT YADAV	12/05/1999	9503130908	Yadav P.
28	MH/18/SDA/941201	CDT	HAJARE KEDAR VALMIK	20/10/1999	7756983979	K.V. Hajare
29	MH/18/SDA/941202	CDT	WAGHMARE SAMARTH RAJENDRA	19/02/2002	9823527186	Waghmare P.
30	MH/18/SDA/941203	CDT	UBALE SHUBHAM MALOJI	17/02/2000	9503985880	Udale S.M.
31	MH/18/SDA/941204	CDT	PAWAR PRAVIN DATTATRAY	17/05/2001		P.D. Pawar
32	MH/18/SDA/941205	CDT	DHUMAL PRATHMESH SUBHASH	22/08/2000	8530095303	Dhumal P.S.
33	MH/18/SDA/941206	CDT	KAVATHE SANKET DIPAK	27/03/2001	9309883234	Kavathe S.D.
34	MH/18/SDA/941207	CDT	GOSAVI PAWAN MAHADEV	30/04/2002	8698692051	Gosavi P.V.
35	MH/18/SDA/941208	CDT	RAUT TEJAS DATTATRAY	22/03/1999	9923243667	T.D. Raut
36	MH/18/SDA/941209	CDT	BABAR KIRAN ABHIMAN	19/05/2001	9511630633	K.A. Babar
37	MH/18/SDA/941210	CDT	MISKAR AMOL GAJENDRA	17/02/2000	9370104948	Miskar A.G.
38	MH/18/SDA/941211	CDT	CHAVARE PRATAP SAYAJI	18/12/2000	8308222787	P.S. Chavare
39	MH/18/SDA/941212	CDT	SHINDE SAINATH MAHENDRA	21/10/2000	7507137830	Shinde S.M.
40	MH/18/SDA/941213	CDT	SHIRDHONE AKHILESH ANIL	30/05/2001	8605396150	Shirdhone P.A.
41	MH/18/SDA/941214	CDT	WAGHMARE PRATHMESH APPA	16/03/2002	7028568355	Waghmare P.P.
42	MH/18/SDA/941215	CDT	CHAUDHARI VISHAL SUNIL	08/10/2002	7350437022	V.S. Chaudhari
43	MH/18/SDA/941216	CDT	PAWAR AKSHAY CHANDRAKANT	30/12/2001	9764087655	A.C. Pawar
44	MH/18/SDA/941217	CDT	KUPADE NIRAJ VIJAYKUMAR	14/04/2001	9158476951	N.V. Kupade



45	MH/18/SDA/941218	CDT	CHAVAN TUSHAR KHANDU	30/5/2001	9850522611	T. K. Chavhan
46	MH/18/SDA/941219	CDT	KHARATH HARSHAD NANDKUMAR	16/03/2001	8408076802	Kharath H.N.
47	MH/18/SDA/941220	CDT	DOIPHODE PRASHANT SURESH	18/11/1999	9325300571	Doiphode P.S.
48	MH/18/SDA/941221	CDT	LATAKE KRUSHNA BHAU	24/08/2000	9370231645	Latake K.B.
49	MH/18/SDA/941222	CDT	GUND AKSHAY HARIDAS	05/05/2001	9923132387	Gund A.H.

N.C.C.
C.T.O.

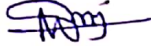
Coordinator,
I.Q.A.C.
Arts & Commerce College,
Madha. Dist. Solapur.



प्राचार्य,
कला व वाणिज्य महाविद्यालय,
माढा. जि. सोलापूर.